

PLAN URBANISTIC GENERAL COMUNA PĂDURENI

PLAȘA NR.4.2 REGLEMENTĂRI EDILITARE PROPUSE, REȚELE ELECTRICE ȘI TELECOMUNICAȚII

LEGENDA

Limite teritoriale

- Limita teritoriului UAT Pădureni
- Limita teritoriului intravilan propus
- Limita de proprietăți
- Limita zonei centrale propuse

Reglementări

- Lunca Timișului, sit de importanță comunitară Natura 2000, cod RO SPA 0128
- Lunca Timișului, arie de protecție avifaunistică Natura 2000, cod RO SPA 0128
- Zone protejate pe baza normelor sanitare existente și propuse
- Zone protejate față de construcții și culturi tehnice existente și propuse
- Zone periculoasă / zona adiacentă celei periculoase, ale Poligonului de tragere Chișoda
- Interdicție temporară de construire până la aprobarea PUZ
- Interdicție temporară de construire până la reglementarea condițiilor tehnice de constructibilitate
- Interdicție definitivă de construire

Zonificare funcțională

- Păduri existente în extravilan
- Culturi de protecție ecologică, bariere verzi de protecție propuse în extravilan
- Culturi de protecție ecologică, bariere verzi de protecție existente în intravilan
- Zone de parcuri, scuaruri, zone verzi amenajate existente
- Zone de parcuri, scuaruri, zone verzi amenajate propuse
- Ape curgătoare, canale de desecare
- Băii naturale și artificiale existente

Căi de comunicații

Circulații rutiere majore

- Autostrada Timișoara-Belgrad conform PATJ Timiș traseu propus
- Drum expres Vest, legătură DNS-Autostrada spre Belgrad conform PATJ Timiș traseu propus
- Drumul național european DN 59 - E 70 traseu existent
- Drumuri comunale trasee existente
- Drumuri comunale trasee propuse
- Drumuri cu destinație turistică trasee existente

Străzi

- Aliniamente străzi noi propuse
- Pionaj pe trasee noi (pt accesul la halta CFR) propuse

Căi ferate

- Căi ferate simple neelectrificate

Rețele tehnico-edilitare și construcții aferente

Rețele și construcții aferente majore

- Linie electrică aeriană (LEA) nivel de tensiune 20kV existentă
- Linie electrică subterană (LES) nivel de tensiune 20kV existentă
- Traseu cablu pentru telecomunicații existent
- Linie electrică aeriană (LEA) nivel de tensiune 400 kV propusă de SC Transenergia SA
- Linie electrică subterană (LES) nivel de tensiune 20kV propusă
- Posturi de transformare energie electrică existente
- Posturi de transformare energie electrică propuse
- Culoar (zonă) de protecție linie electrică aeriană:
 - nivel de tensiune 400 kV
 - nivel de tensiune 20 kV

Alte elemente

- Diguri de protecție împotriva inundațiilor
- Poduri, pasaaje existente
- Poduri, pasaaje propuse
- Pasaaje pietonale propuse

CLĂDIRI PUBLICE SAU CU CARACTER PUBLIC

- ADMINISTRAȚIE PUBLICĂ:**
1. Primăria Comunei Pădureni
- INVĂȚĂMÂNT:**
2. Grădiniță
 3. Școala Primară Pădureni
 4. Școala Gimnazială Pădureni
- SĂNĂTATE:**
5. Cabinet medical uman
 6. Farmacii umane
- CULTURĂ:**
7. Casa națională "Simon Pîpu"
- CULTE:**
8. Biserica ortodoxă
 9. Biserica greco-catolică
 10. Biserica pentecostală
- COMERȚ:**
11. Magazin mixt
- TURISM:**
12. Popasul Căprioara
- SPORT:**
13. Stadion, teren de sport
- AGREMENT:**
14. Centrul hînic Pădureni
- ALTE SERVICII PUBLICE:**
15. Poșta Pădureni
 16. Poșta
- UNITĂȚI ECONOMICE:**
17. Brăuții
 18. Complexul de suine Smithfield Pădureni
 19. Ferme mixte mici
 20. Depozit, închiriere utilități agricole
 21. Agromec
- MOBILITATE:**
22. Halta C.F.R. Pădureni (de mijloc)
- ECHIPARE EDILITARĂ:**
23. Gospodăria de apă
 24. Stație de epurare comună

CLĂDIRI PUBLICE SAU CU CARACTER PUBLIC

17. Brăuții
18. Complexul de suine Smithfield Pădureni
19. Ferme mixte mici
20. Depozit, închiriere utilități agricole
21. Agromec

ECHIPARE EDILITARĂ:

23. Gospodăria de apă
24. Stație de epurare comună

CLĂDIRI PUBLICE SAU CU CARACTER PUBLIC

17. Brăuții
18. Complexul de suine Smithfield Pădureni
19. Ferme mixte mici
20. Depozit, închiriere utilități agricole
21. Agromec

ECHIPARE EDILITARĂ:

23. Gospodăria de apă
24. Stație de epurare comună

CLĂDIRI PUBLICE SAU CU CARACTER PUBLIC

17. Brăuții
18. Complexul de suine Smithfield Pădureni
19. Ferme mixte mici
20. Depozit, închiriere utilități agricole
21. Agromec

ECHIPARE EDILITARĂ:

23. Gospodăria de apă
24. Stație de epurare comună

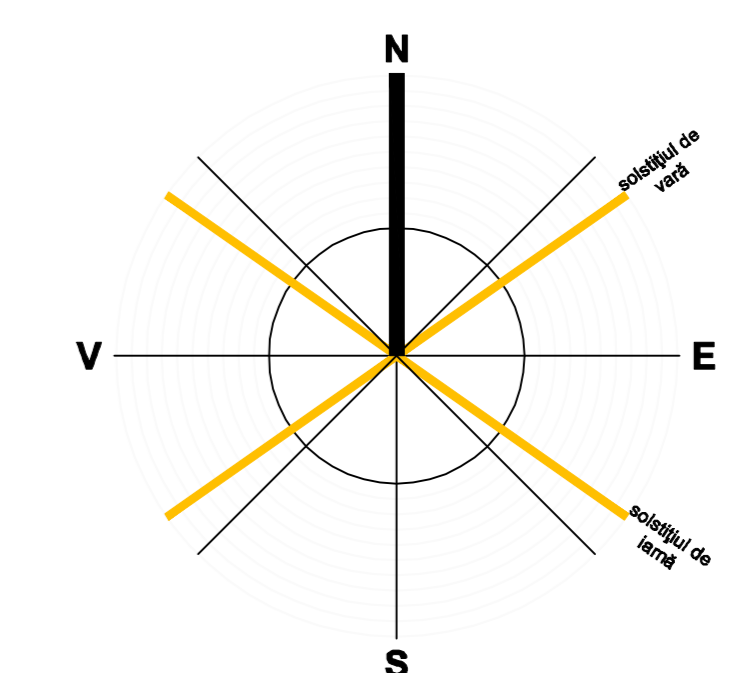

Proiectant de specialitate Ing. Alin Tudor	Viza șef de redacție Consiliul Local Pădureni Ing. Tudor Alin	Viza șef de redacție Consiliul Local Pădureni Ing. Tudor Alin
Proiect nr.: UPG 151/14	Fază: PUG	Beneficiar: PRIMĂRIA COMUNEI PĂDURENI
Denumirea proiectului: PLAN URBANISTIC GENERAL COMUNA PĂDURENI, JUDEȚUL TIMIȘ	Denumirea planului: REGULAMENTĂRI EDILITARE PROPUSE REȚELE ELECTRICE ȘI TELECOMUNICAȚII	Localitatea: LOCALITATEA PĂDURENI
Șef proiect: Hancheg J.C.	Scara: 1:5 000	Data: apr 2018
Proiectant: Ing. Tudor Alin	Nr. Desen: 151 - PUG - 4.2 - E	

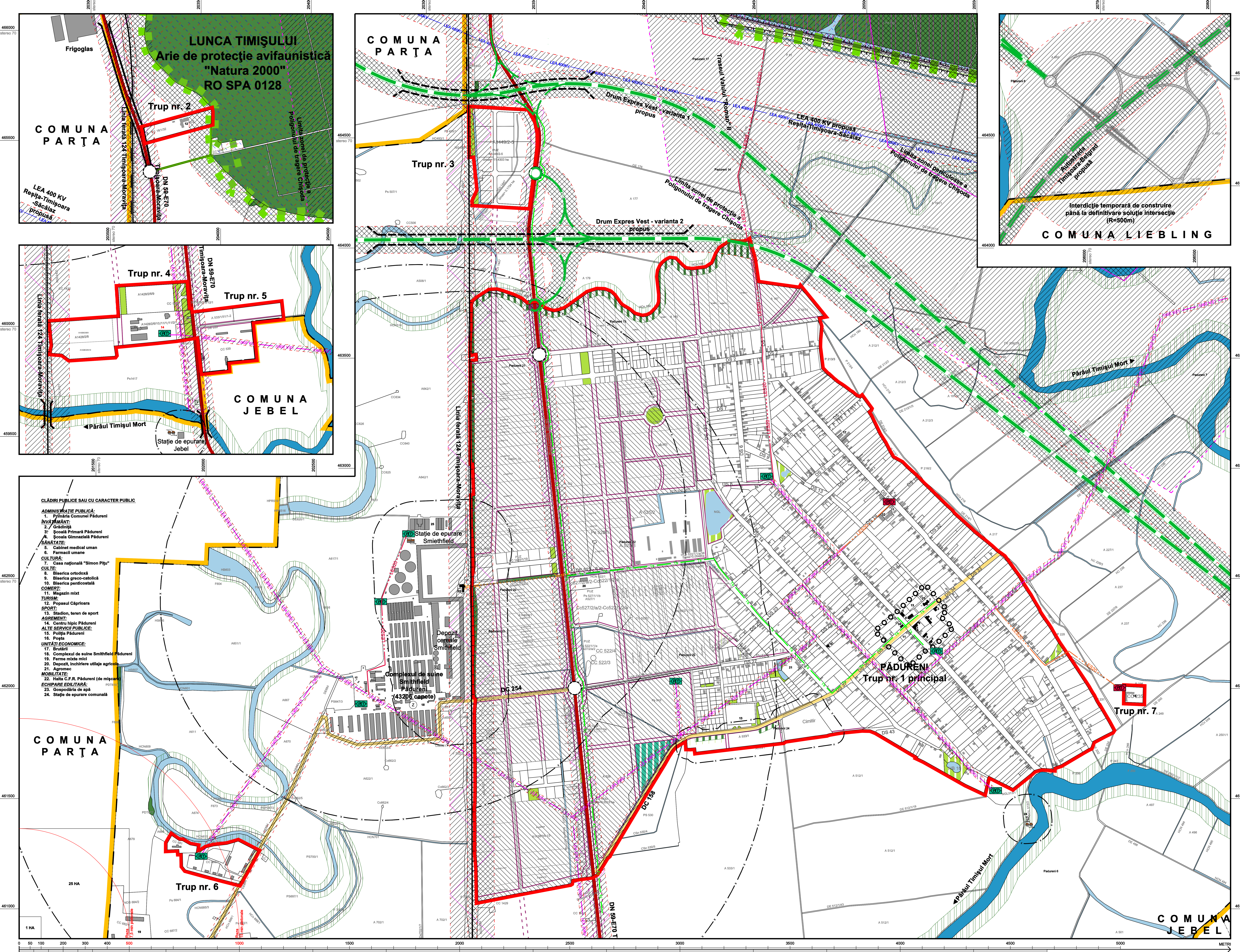

- CLĂDIRI PUBLICE SAU CU CARACTER PUBLIC**
- ADMINISTRAȚIE PUBLICĂ:**
1. Primăria Comunei Pădureni
- INVĂȚĂMÂNT:**
2. Grădiniță
 3. Școala Primară Pădureni
 4. Școala Gimnazială Pădureni
- SĂNĂTATE:**
5. Cabinet medical uman
 6. Farmacii umane
- CULTURĂ:**
7. Casa națională "Simon Pîpu"
- CULTE:**
8. Biserica ortodoxă
 9. Biserica greco-catolică
 10. Biserica pentecostală
- COMERȚ:**
11. Magazin mixt
- TURISM:**
12. Popasul Căprioara
- SPORT:**
13. Stadion, teren de sport
- AGREMENT:**
14. Centrul hînic Pădureni
- ALTE SERVICII PUBLICE:**
15. Poșta Pădureni
 16. Poșta
- UNITĂȚI ECONOMICE:**
17. Brăuții
 18. Complexul de suine Smithfield Pădureni
 19. Ferme mixte mici
 20. Depozit, închiriere utilități agricole
 21. Agromec
- MOBILITATE:**
22. Halta C.F.R. Pădureni (de mijloc)
- ECHIPARE EDILITARĂ:**
23. Gospodăria de apă
 24. Stație de epurare comună